Golf/Vento Wegrijblokkering

Vanaf oktober 1994

Stroomloopschema

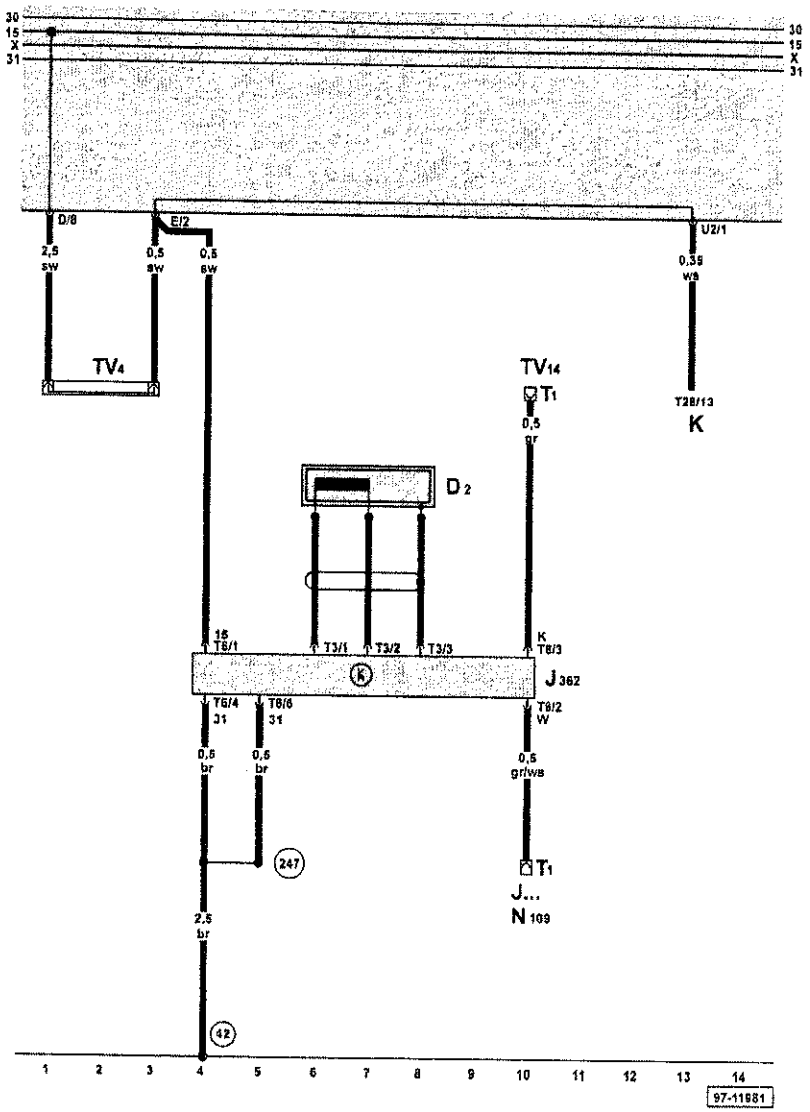

Leeseenheid voor wegrijblokkering, regelapparaat voor wegrijblokkering

D2	- leeseenheid voor wegrijblokkering
J...	- regelapparaten voor inspuitsystemen, zie equivalent stroomloopschema
J362	- regelapparaat voor wegrijblokkering
K	- instrumentenpaneel
N109	- stopklep brandstoftoevoer
T1	- enkele steker, achter relaisplaat
T1a	- enkele steker, achter relaisplaat
T3	- 3-polige steker
T6	- 6-polige steker
T28	- 28-polige steker, op instrumentenpaneel
TV4	- kabelverdeler voor contact 15
TV14	- kabelverdeler voor zelfdiagnose
42	- massapunt, naast stuurkolom
247	- massalas -1-, in kabelstreng instrumenten

ws = wit
sw = zwart
ro = rood
br = bruin
gn = groen
bl = blauw
gr = grijs
li = lila
ge = geel
or = oranje
rs = roze

Relaisoverzicht:

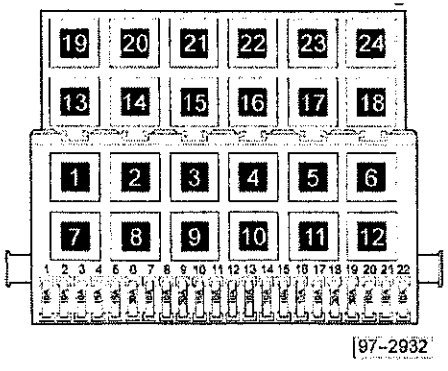

Zekeringenkleuren
- 30 A - groen
- 25 A - wit
- 20 A - geel
- 15 A - blauw
- 10 A - rood

WWW.BOELM.COM
VOLKSWAGEN ONDERDELEN